CITTA' DI BRA

PROVINCIA DI CUNEO

Legge Regione Piemonte del 5/12/1977 n. 56

NUOVO PIANO REGOLATORE GENERALE

PROGETTO DEFINITIVO

in accoglimento delle osservazioni pervenute a seguito della pubblicazione del Progetto Preliminare Modificato

Progetto preliminare: delibera del C.C. n.43 del 21/04/2009
Progetto preliminare modificato: delibera del C.C. n.95 del 13/12/2010
Progetto definitivo: delibera del C.C. n. __ del __/__/__

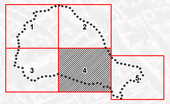

Progetto

con

Studio Mellano Associati
prof. arch. Carlo Alberto Barbieri
arch. Giuseppe Carità
arch. paes. Ennio Matassi

Il Sindaco — dott.ssa Bruna Sibille
Il Segretario Generale — dott. Fabrizio Privitelli
Il Responsabile del Procedimento — arch. Benvenuta Reinero

Data dell'elaborato:
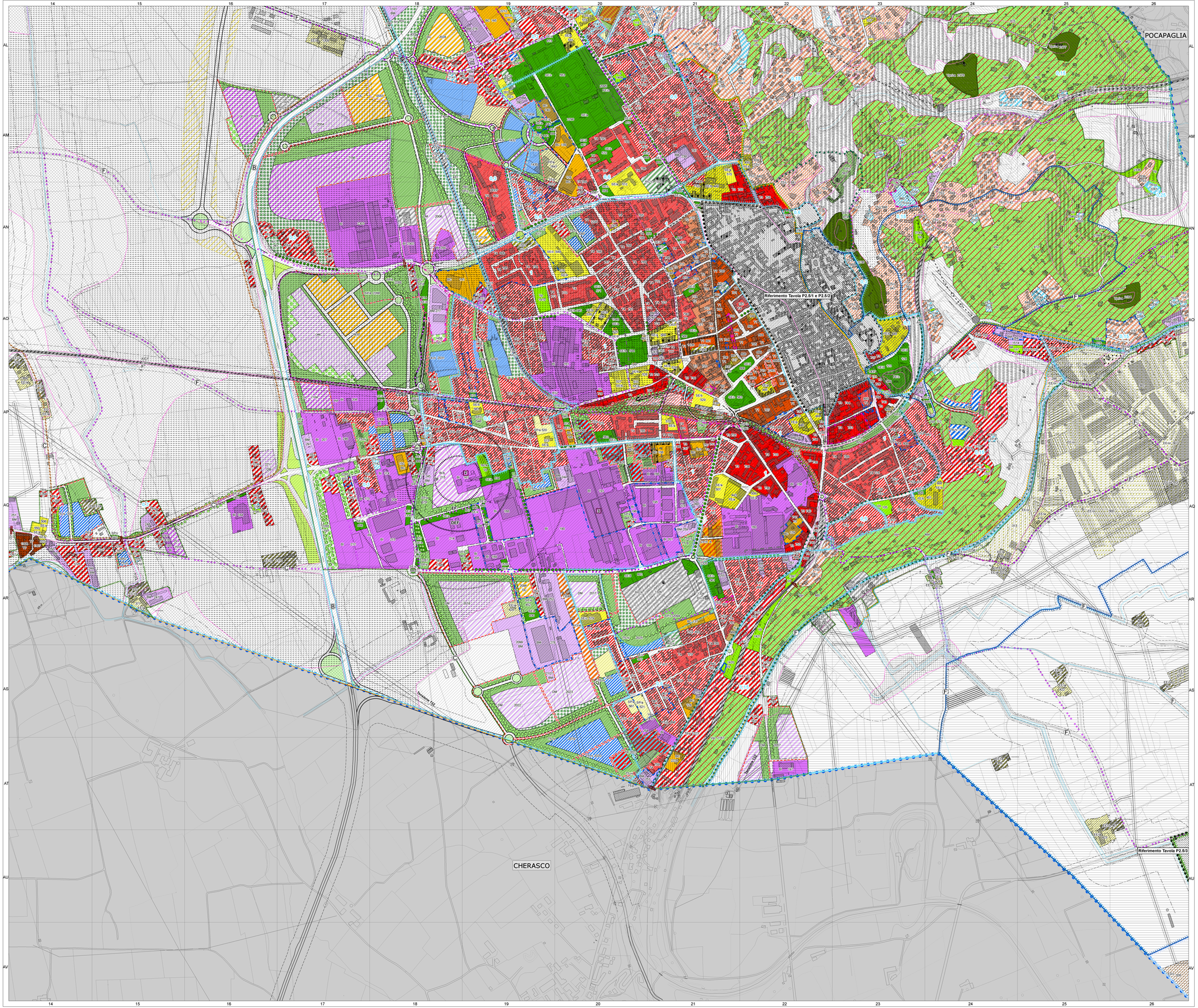
TITOLO TAVOLA:	NUMERO TAVOLA:
TAVOLE DI PIANO: Planimetria di progetto: Assetto urbanistico: territorio comunale	P2.3/4
BASE CARTOGRAFICA:	SCALA:
Base Aerofotogrammetrica (restituzione volo 1998) - aggiornamento febbraio 2010	1:5.000