CITTA' DI BRA

PROVINCIA DI CUNEO

Legge Regione Piemonte del 5/12/1977 n. 56

NUOVO PIANO REGOLATORE GENERALE

PROGETTO DEFINITIVO

in accoglimento delle osservazioni pervenute a seguito della pubblicazione del Progetto Preliminare Modificato

Progetto preliminare: delibera del C.C. n.43 del 21/04/2009
Progetto preliminare modificato: delibera del C.C. n.95 del 13/12/2010
Progetto definitivo: delibera del C.C. n. __ del __/__/__

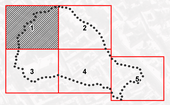

Progetto: Studio Mellano Associati
con: prof. arch. Carlo Alberto Barbieri
arch. Giuseppe Carità
arch. paes. Ennio Matassi

Il Sindaco: dott.ssa Bruna Sibille
Il Segretario Generale: dott. Fabrizio Privitera
Il Responsabile del Procedimento: arch. Benvenuta Reinero

Data dell'elaborato:

TITOLO TAVOLA:	NUMERO TAVOLA:
TAVOLE DI PIANO: Planimetria di progetto: Assetto urbanistico: territorio comunale	P2.3/1
BASE CARTOGRAFICA: Base Aerofotogrammetrica (restituzione volo 1998) - aggiornamento febbraio 2010	SCALA: 1:5.000

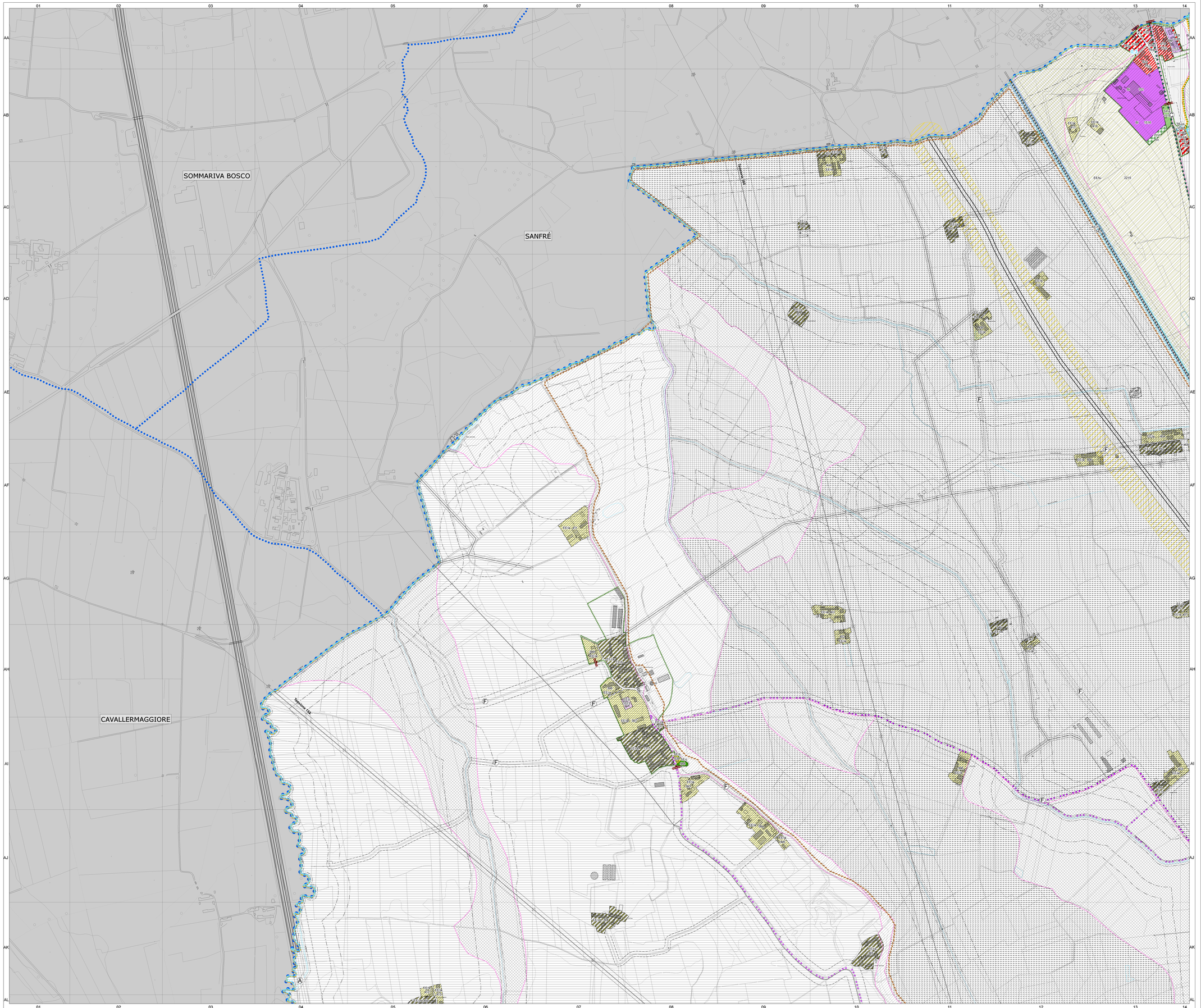
SOMMARIVA BOSCO
SANFRÈ
CAVALLERMAGGIORE
Tanaro
Naviglio
Nazionale 231
EE-Ai
2215
EE-Ai
EE-Ai
EE-Ai